



"TEMPESTADE NA DOENÇA ALÉRGICA" NEGLIGÊNCIA NO USO E ABUSO DA TERRA E DO MAR

28 a 30 maio 2026
SDivine Fátima Hotel

28 MAIO | 5ª FEIRA

- 9H00** **COMUNICAÇÕES LIVRES**
Ana Marques, Águeda Matos, José Onofre, Fernanda Teixeira
- 13H00** **ALMOÇO**
- 14H30** **ERROS INATOS DA IMUNIDADE**
Mod. Natália Ferreira
- DIAGNÓSTICO DOS ERROS INATOS DA IMUNIDADE: DA SUSPEITA À IDENTIFICAÇÃO DA ALTERAÇÃO GENÉTICA**
Magda Carneiro-Sampaio
- AVANÇOS TERAPÊUTICOS NO CAMPO DOS ERROS INATOS DA IMUNIDADE**
Magda Carneiro-Sampaio
- 15H30** **EPITÉLIO E ALERGIA**
Mod. J. Costa Trindade
- PERFURAÇÃO EPITELIAL. DENOMINADOR COMUM NA INICIAÇÃO DA ALERGIA RESPIRATÓRIA?**
J. M. Lopes dos Santos
- RESTAURAR A SAÚDE EPITELIAL. UM PASSO EM DIREÇÃO À REMISSÃO CLÍNICA**
A. Jorge Cabral
- 16H30** **CAFÉ E VISITA AOS STANDS**
- 17H15** **DIETA MATERNA E INFANTIL. O QUE SABEMOS PARA PREVENIR A ALERGIA**
Leonor Bento, Pres. José L. Peralta
- 18H00** **ASSEMBLEIA GERAL**

29 MAIO | 6ª FEIRA

- 9H00** **REVISITANDO O PAPEL DOS ANIMAIS DOMÉSTICOS NA ALERGIA. BOM OU MAU?**
Sylvia Jacob, Pres. Carla Chaves Loureiro
- 9H30** **RINITE E ANAFILAXIA: DO QUOTIDIANO AO CRÍTICO**
(APOIO VIATRIS)
A. Jorge Cabral, Maria Luís Marques
- 10H30** **RINITE NA CRIANÇA E MULTIMORBILIDADE: DA VIA AÉREA ÚNICA AO IMPACTO SISTÊMICO**
(APOIO FAESFARMA)
Rita Brás
- 11H00** **CAFÉ E VISITA AOS STANDS**
- 11H45** **ALERGIA AO LEITE DE VACA (APOIO NUTRICIA)**
- FÓRMULAS DE ARROZ EM ALV. QUANDO, COMO E PORQUÊ**
Piedade Sande Lemos
- ALV. SOLUÇÕES PARA A GESTÃO NUTRICIONAL**
Manuel Faria
- 12H15** **CERIMÓNIA DE ABERTURA**
Libério Ribeiro
- 13H00** **ALMOÇO (APOIO NUTRICIA)**
- 14H30** **PARA ALÉM DAS ORIENTAÇÕES CLÍNICAS: QUANDO O DOENTE É A PRÓPRIA EVIDÊNCIA (APOIO LETIPHARMA)**
Mod. Mafalda Moreira
Márcia Quaresma
- 15H00** **IMUNOTERAPIA ALERGÉNICA EM PEDIATRIA. IMPORTÂNCIA DA COMPOSIÇÃO DOS EXTRACTOS POLIMERIZADOS NA PRÁTICA CLÍNICA (APOIO DIATER)**
Pedro Morais Silva
- 15H30** **O QUE SABEMOS DE PRÉ E PROBIÓTICOS?**
Francisco Mourão, Pres. Cidraís Rodrigues
- 16H00** **CAFÉ E VISITA AOS STANDS**
- 16H45** **VÍRUS E ALERGIA**
Mod. Fátima Praça, Ana Diniz
- V.S.R., RHINOVIRUS E HELMINTIASIS NA ALERGIA**
Ana Sofia Miranda
- VACINA DE V.S.R. IMPLICAÇÕES FUTURAS NO DESENVOLVIMENTO DA ASMA?**
Diana Moreira
- 20H00** **JANTAR DE CONFRATERNIZAÇÃO**

30 MAIO | SÁBADO

- 9H00** **SOTI PRECOCE AO LEITE E OVO. NOVO PARADIGMA NA ABORDAGEM TERAPÊUTICA**
Márcia Quaresma, Pres. Ana Ribeiro
- 9H30** **LANTIGEN B: UM LISADO BACTERIANO PARA REDUZIR A INCIDÊNCIA DE INFECÇÕES RESPIRATÓRIAS RECORRENTES E O USO DE ANTIBIÓTICOS (APOIO PIAM)**
Dejan Radovanovic, Isis Sacramento Monteiro
- 10H00** **NUTRIÇÃO E ALERGIA**
(APOIO NESTLÉ)
Mod. Ana Neves
- NUTRIÇÃO, EPIGENÉTICA E DOENÇA ALÉRGICA**
João Oliveira
- ALIMENTOS PROCESSADOS E DOENÇA ALÉRGICA**
Sónia Lemos
- 11H00** **CAFÉ E VISITA AOS STANDS**
- 11H45** **ÁCAROS. DO DIAGNÓSTICO À TERAPÊUTICA**
(APOIO ROXALL)
Filipa Semedo
- 13H00** **ALMOÇO (APOIO NESTLÉ)**
- 14H30** **PARA ALÉM DO CONTROLO CLÍNICO: A INFLAMAÇÃO TIPO 2 COMO CAUSA COMUM (APOIO SANOFI)**
Célia Costa
- 15H00** **IMUNOTERAPIA BACTERIANA PARA A PREVENÇÃO DE INFECÇÕES RECORRENTES DO TRATO RESPIRATÓRIO**
(APOIO IMMUNOTEK)
Vasco Carvalho
- 15H30** **A CORRELAÇÃO ENTRE RINITE ALÉRGICA E OTITE MÉDIA**
Armin Moniri, Pres. Helena Ramalho
- 16H00** **CAFÉ E VISITA AOS STANDS**
- 16H45** **ALTERAÇÕES AMBIENTAIS E ALERGIA**
Mod. J. A. Pinheiro
- IMPACTO DAS AMEAÇAS AMBIENTAIS NA RESPOSTA IMUNOLÓGICA**
Catarina Andrade
- ALERGENICIDADE DOS PÓLENS. AMBIENTES URBANOS, RURAIS E METEOROLOGIA**
Pedro da Mata
- 18H00** **ENCERRAMENTO**
- 20H00** **JANTAR DE ENCERRAMENTO**

PATROCINADOR PLATINA

ROXALL
GROUP

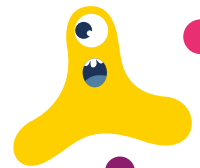

PATROCINADORES OURO



PATROCINADORES INSTITUCIONAIS



INSCRIÇÕES – 14º Congresso SPAP ⁽¹⁾



CONGRESSO	ATÉ 27.04.2026	APÓS 27.04.2026
Sócios SPAP	250,00 €	280,00 €
Não Sócio	280,00 €	310,00 €

⁽¹⁾ O valor da Inscrição de Sócio e Não Sócio inclui: pasta e documentação do congresso, 2 almoços de trabalho (29 e 30 maio), 4 coffee breaks

Jantares do Congresso

ATÉ 27.04.2026

Jantar de Boas Vinda (28 Maio)	50,00 €
Jantar de Confraternização (29 Maio)	70,00 €
Jantar de Encerramento (30 Maio)	50,00 €

ALOJAMENTO ⁽³⁾

SDIVINE FÁTIMA HOTEL - 4****

ATÉ 27.04.2026

	Preço por noite	Descrição	Capacidade
INDIVIDUAL	115,00 €	Quarto Standard	1 pessoa
DUPLO	125,00 €	Quarto Standard	2 pessoas

APÓS 27.04.2026

	Preço por noite	Descrição	Capacidade
INDIVIDUAL	120,00 €	Quarto Standard	1 pessoa
DUPLO	130,00 €	Quarto Standard	2 pessoas

⁽³⁾ Os valores apresentados incluem o alojamento no SDivine Fátima Hotel na tipologia elegida em regime de alojamento e pequeno-almoço.

COMUNICAÇÕES ORAIS ⁽⁵⁾

ATÉ 27.04.2026

Sócios SPAP	50,00 €
Não Sócio	70,00 €

⁽⁵⁾ O valor da Inscrição de Sócio e Não Sócio inclui: 1 almoço de trabalho, 1 coffee break tarde

Participação no Congresso não está contemplada.

Participantes inscritos no Congresso, beneficiam da oferta da inscrição na categoria de Comunicações Orais